RÉPUBLIQUE FRANÇAISE
Liberté
Égalité
Fraternité

Agence Régionale de Santé Normandie

CHENILLES URTICANTES

Etat des lieux des signalements au 8 juillet 2026

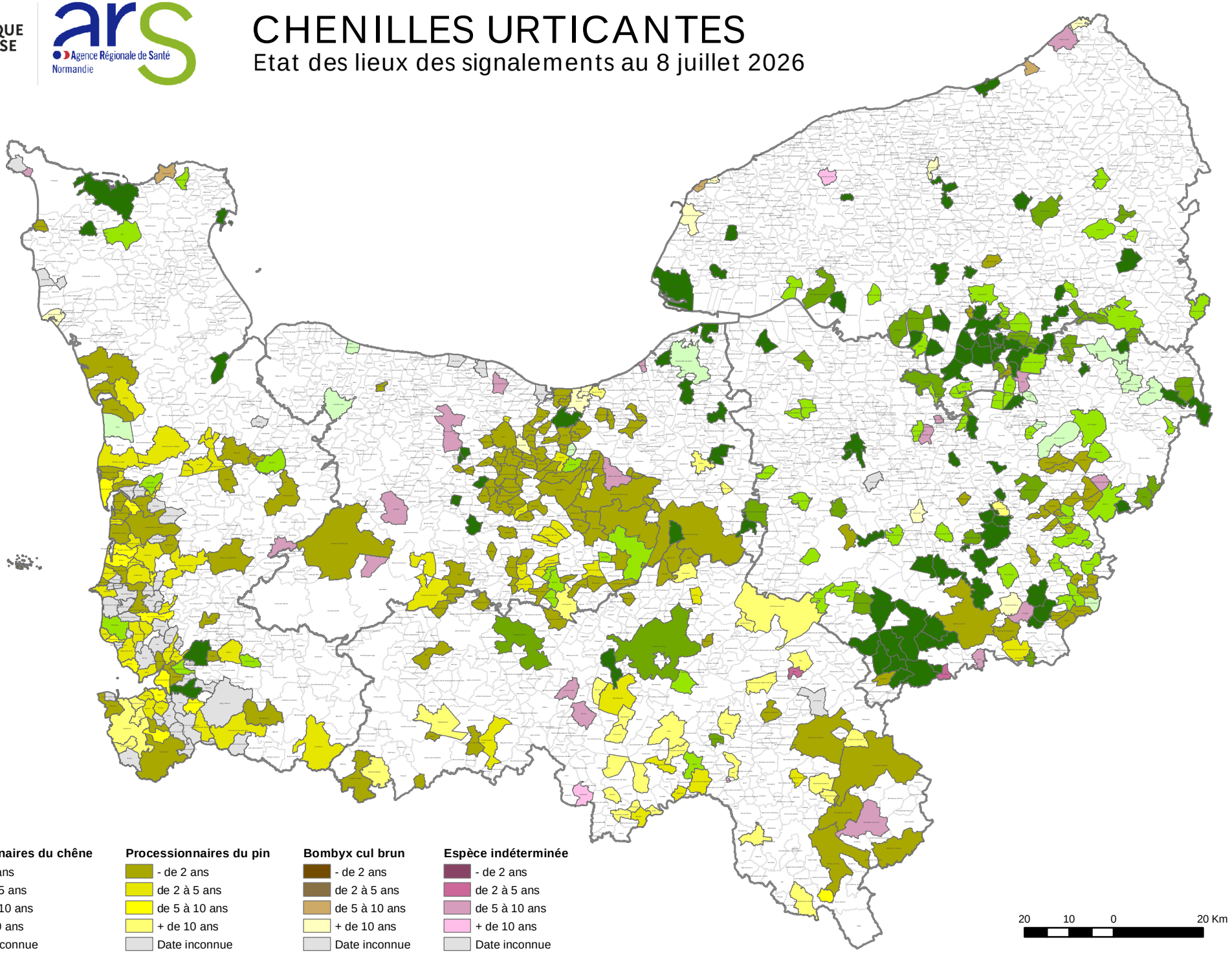

Processionnaires du chêne
- - de 2 ans
- de 2 à 5 ans
- de 5 à 10 ans
- + de 10 ans
- Date inconnue

Processionnaires du pin
- - de 2 ans
- de 2 à 5 ans
- de 5 à 10 ans
- + de 10 ans
- Date inconnue

Bombyx cul brun
- - de 2 ans
- de 2 à 5 ans
- de 5 à 10 ans
- + de 10 ans
- Date inconnue

Espèce indéterminée
- - de 2 ans
- de 2 à 5 ans
- de 5 à 10 ans
- + de 10 ans
- Date inconnue