POURQUOI A-T-ON BESOIN D'AIR ?

ON A BESOIN D'AIR POUR RESPIRER
OU BRULER UN COMBUSTIBLE

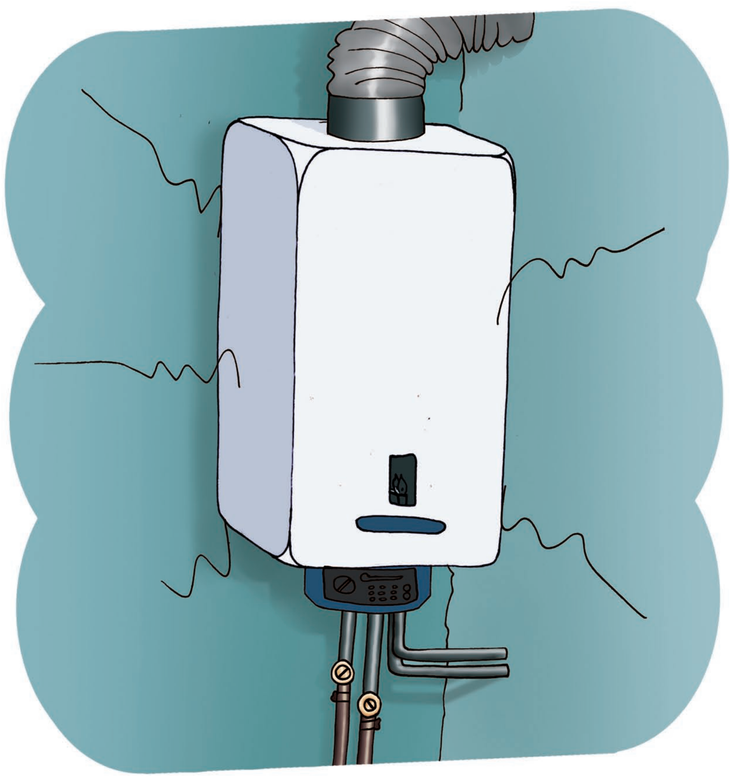

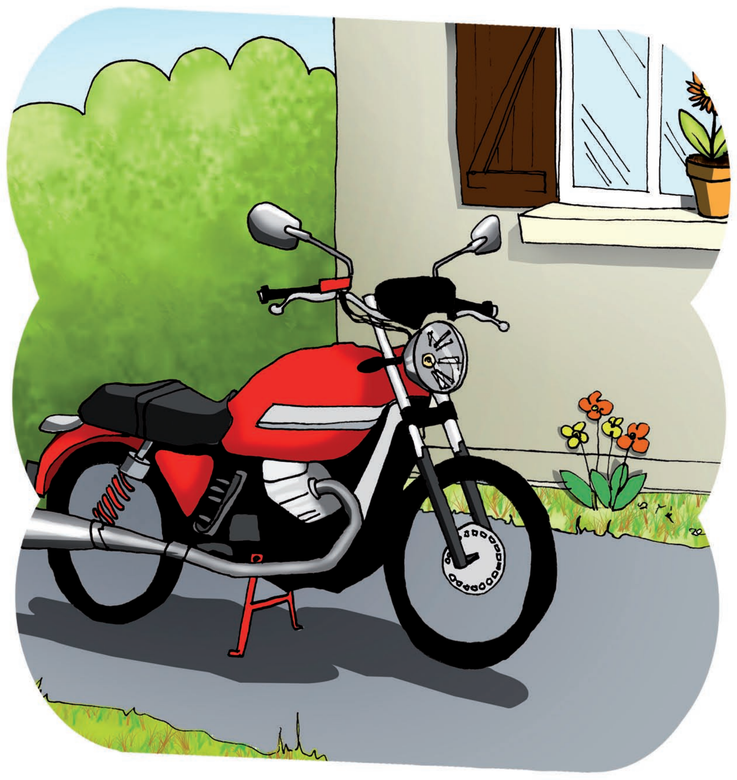

D'après «Jeux d'air» - D.D.A.S.S. de Seine Maritime / Comme Une Idée 02 31 35 06 00

L'AIR QUI M'ENTOURE

UN LITRE D'AIR PÈSE :

LA COMPOSITION DE L'AIR :

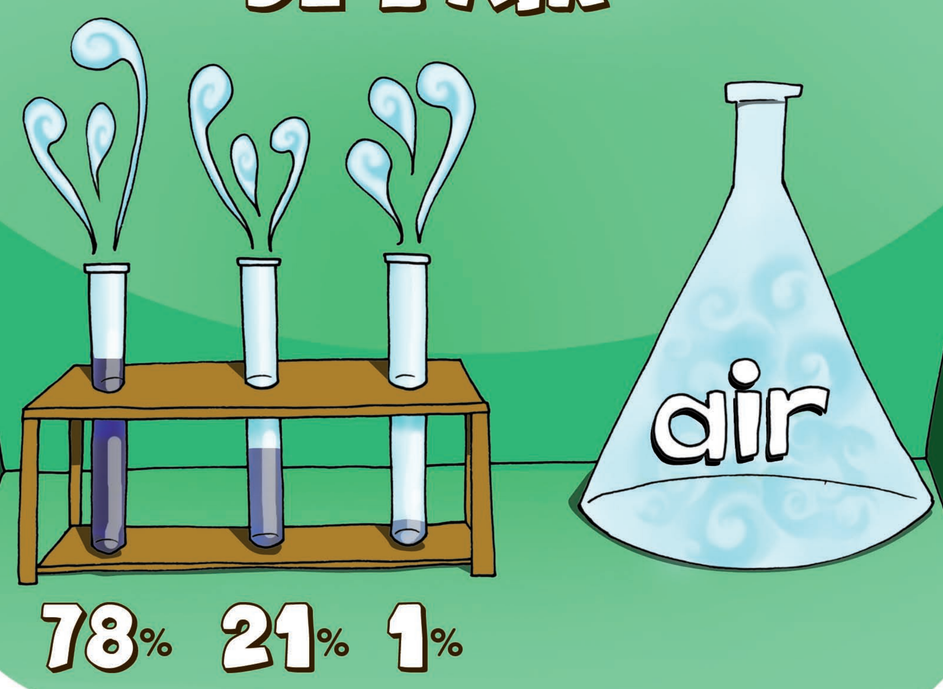

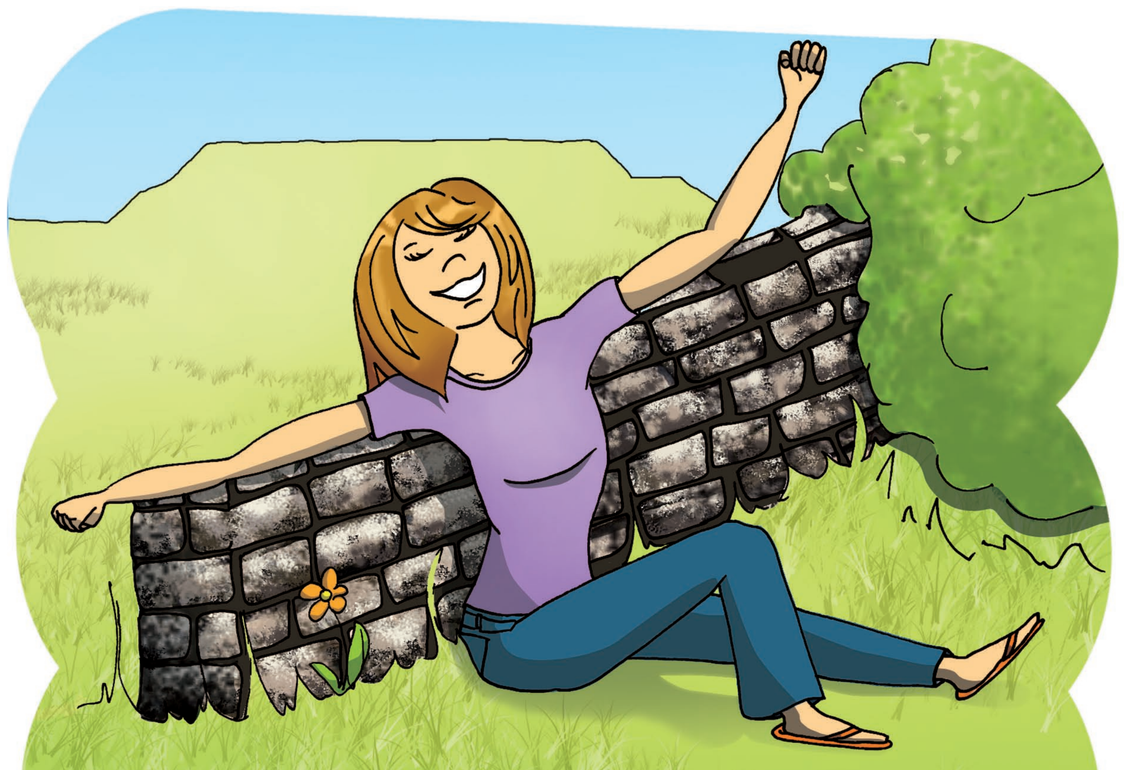

AU REPOS, JE RESPIRE COMBIEN DE FOIS PAR MINUTE ?

PAR JOUR, QUEL VOLUME D'AIR PASSE PAR MES POUMONS

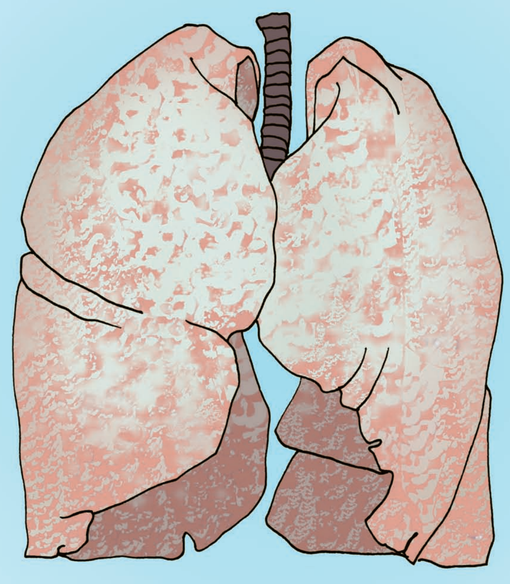

?

LA COMPOSITION DE L'AIR QUE J'EXPIRE

AZOTE — OXYGÈNE — GAZ CARBONIQUE — EAU

D'après «Jeux d'air» - D.D.A.S.S. de Seine Maritime / Comme Une Idée 02 31 35 06 00

LA POLLUTION ATMOSPHERIQUE A L'EXTERIEUR DES LOCAUX...

D'après «Jeux d'air» - D.D.A.S.S. de Seine Maritime / Comme Une Idée 02 31 35 06 00