PRÉFET DU CALVADOS
Liberté Égalité Fraternité

Direction Départementale des Territoires et de la Mer

Tour de France 2025 - 6ème étape - Bayeux Vire - Jeudi 10 juillet 2025
Points de cisaillement

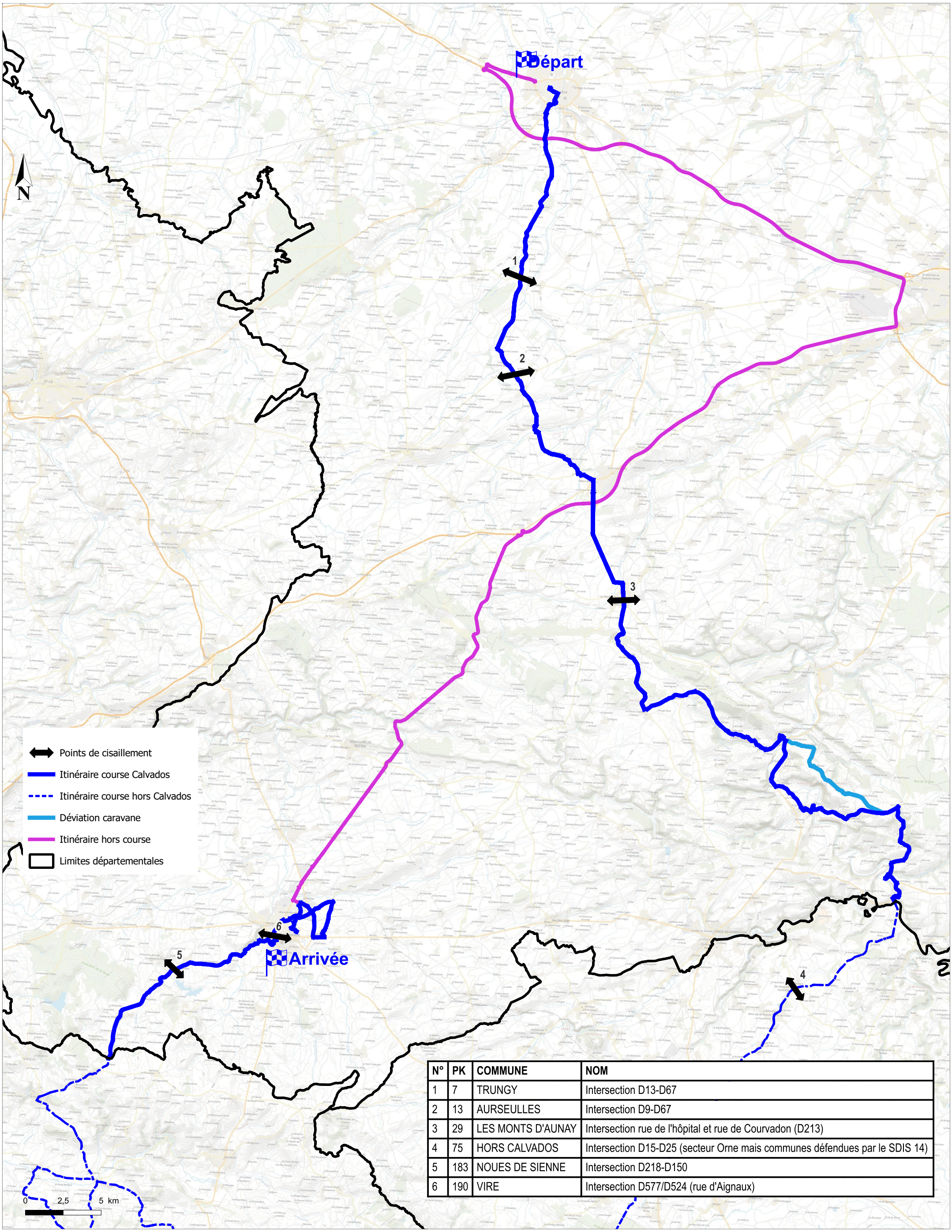

N°	PK	COMMUNE	NOM
1	7	TRUNGY	Intersection D13-D67
2	13	AURSEULLES	Intersection D9-D67
3	29	LES MONTS D'AUNAY	Intersection rue de l'hôpital et rue de Courvadon (D213)
4	75	HORS CALVADOS	Intersection D15-D25 (secteur Orne mais communes défendues par le SDIS 14)
5	183	NOUES DE SIENNE	Intersection D218-D150
6	190	VIRE	Intersection D577/D524 (rue d'Aignaux)

Sources : © IGN-BD Carto ®
DDTM14 - TDF - CD14
Commuine de Bayeux - Commune de Vire Normandie

Service du Système d'Information, de la Circulation Routière et de l'Expertise Territoriale (SSICRET)

03 / 07 / 2025