RÉPUBLIQUE FRANÇAISE
Liberté
Égalité
Fraternité

Agence Régionale de Santé Normandie

NOTE

DIRECTION DE L'ATTRACTIVITE DES METIERS ET DE LA TRANSFORMATION NUMERIQUE DU SYSTEME DE SANTE

[07 OCTOBRE 2024]

ATLAS DES SPECIALITES

MEDECINE GENERALE

L'ensemble des données exploitées dans cet atlas des spécialités proviennent des bases de données suivantes :

- DIAMANT qui exploite le Répertoire Partagé des Professionnels de Santé (RPPS).
- ASIP-Santé RPPS, traitements DREES - données au 1er janvier 2023 ;
- Cartosanté
- Atlas de la démographie médicale en France CNOM 2023 et 2024.

La densité de médecins pour 100 000 habitants est calculée en rapportant le nombre de médecins au 1er janvier de l'année N à la population au 1er janvier de l'année N estimée par l'INSEE.

Situation Nationale

En 2024, **103 297** médecins généralistes sont recensés en France (Tableau 1), soit une densité de 130 médecins pour 100 000 habitants (Tableau 1).
Au cours des dix dernières années, nous constatons une diminution du nombre de professionnels.
Il y a actuellement autant d'hommes que de femmes médecins généralistes. Néanmoins, nous constatons un croisement genre-âges, la majorité des effectifs masculins a plus de 50 ans contrairement aux femmes qui sont nombreuses parmi les médecins de moins de 40 ans.
Il y a 30 000 femmes de moins de 40 ans contre 16 000 hommes.

Tableau 1 : Répartition par région des médecins généralistes en France (01/01/2024)

Région	Nombre de professionnels	Nombre d'habitants	Nombre de professionnels pour 100 000 habitants
Ile-de-France	16 074	12 358 932	130
Auvergne-Rhône-Alpes	12 007	8 197 325	146
Provence-Alpes-Côte d'azur	8 598	4 160 091	207
Aquitaine-Limousin-Poitou-Charentes	9 509	6 110 365	156
Languedoc-Roussillon-Midi-Pyrénées	8 951	6 101 035	147
Alsace-Champagne-Ardenne-Lorraine	7 625	5 862 262	130
Nord-Pas-de-Calais-Picardie	7 888	5 980 697	132
Pays de la Loire	5 139	3 907 426	132
Bretagne	5 322	3 429 852	155
Normandie	4 287	3 391 296	126
Bourgogne-Franche-Comté	3 809	2 291 296	166
Centre	2 971	2 512 081	118
La Réunion	1 347	873 102	154
Corse	537	351 255	144
Guadeloupe	533	375 845	142
Martinique	500	347 686	144
Polynésie française	305	304 032	100
Guyane	343	301 099	114
Nouvelle-Calédonie	293	271 030	108
Mayotte	147	310 022	47
Saint-Martin	47	31 948	47
Saint-Barthélemy	15	10 585	15
Saint-Pierre-et-Miquelon	17	6 092	17

Figure 1 : Évolution du nombre de médecins généralistes entre 2013 et 2024

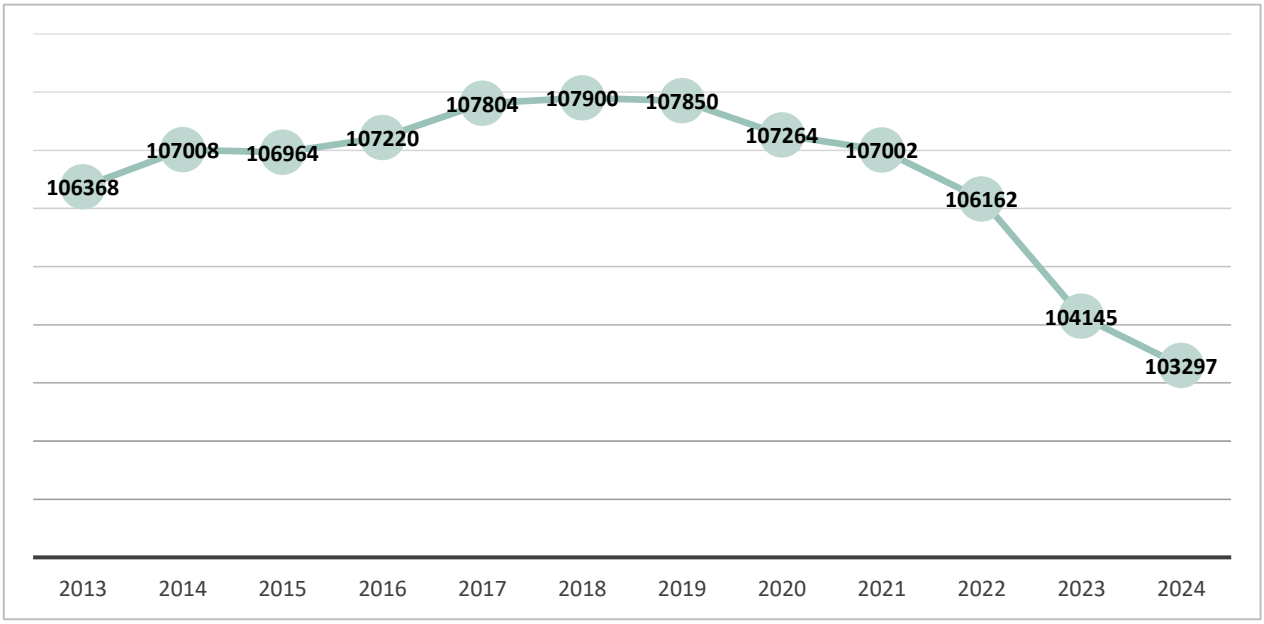

Figure 2 : Pyramide des âges des médecins généralistes ayant une activité en 2023

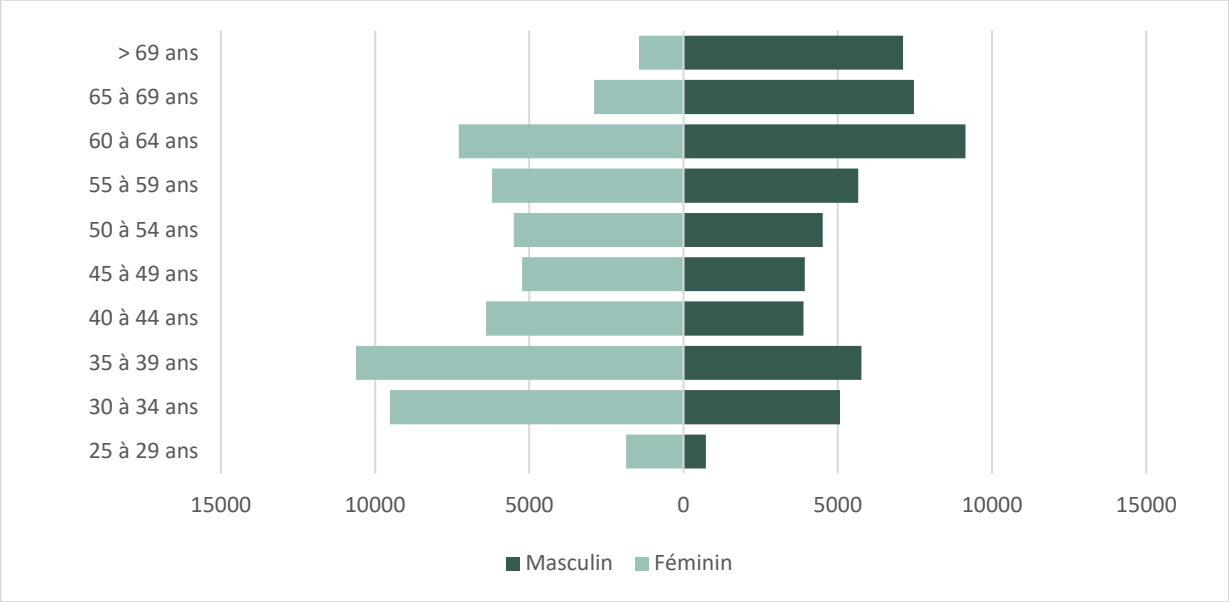

Tableau 2 : Répartition des médecins généralistes par type d'exercice au 1er janvier 2023

	Ensemble	Libéraux exclusif	Mixtes	Salariés hospitaliers	Autres salariés
Nationale	99 457	56 738	8 567	18 556	15 596

Donnée : ASIP-Santé RPPS, traitements Drees - données au 1er janvier 2023.

Carte 1 : Répartition du zonage médecins généralistes au 1er janvier 2024

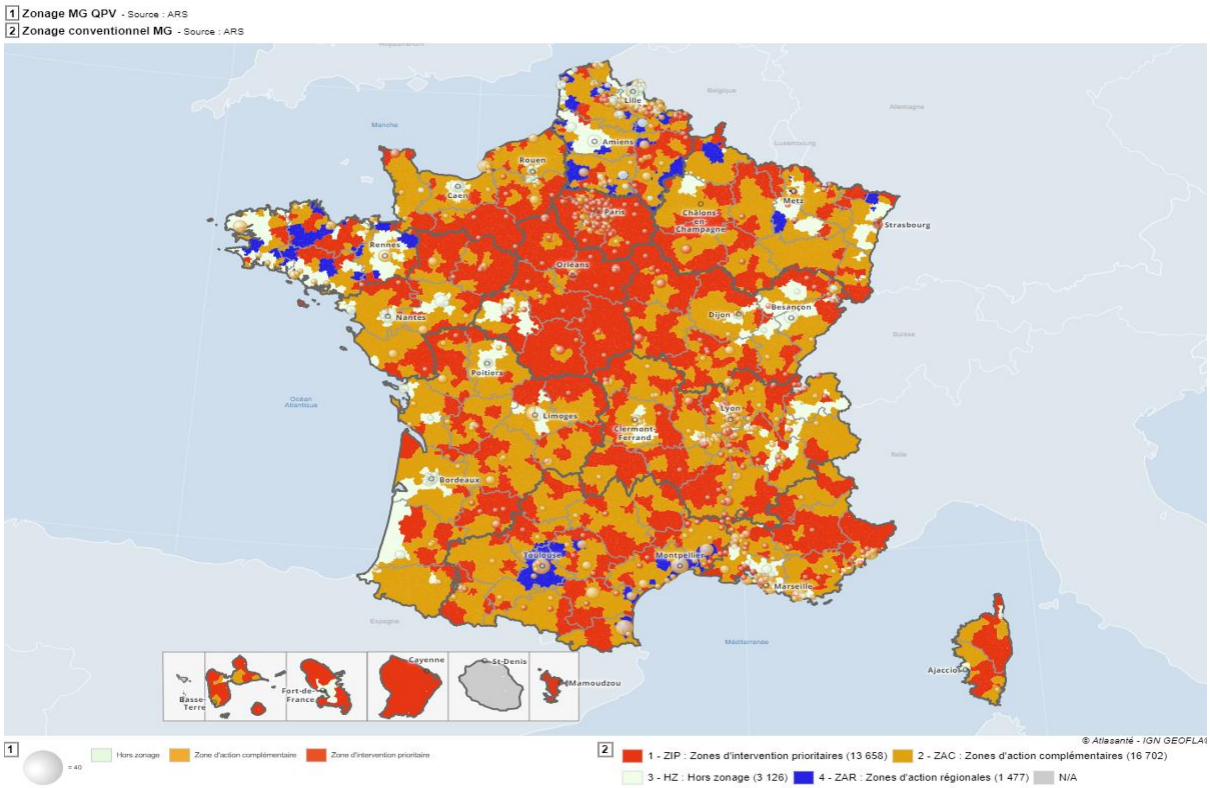

Carte 2 : Répartition des médecins généralistes de moins de 40 ans au 1er janvier 2024

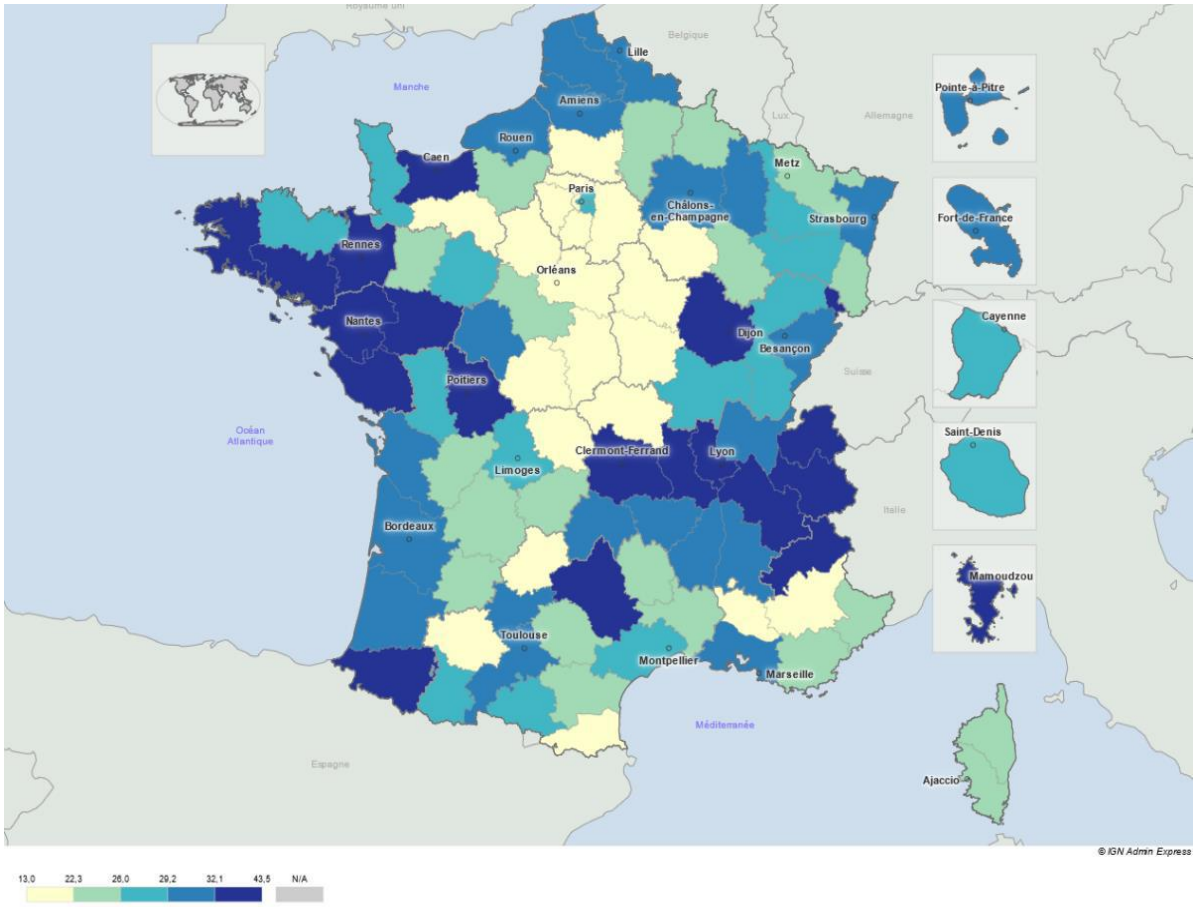

Carte 3 : Répartition des médecins généralistes de plus 50 ans au 1er janvier 2024

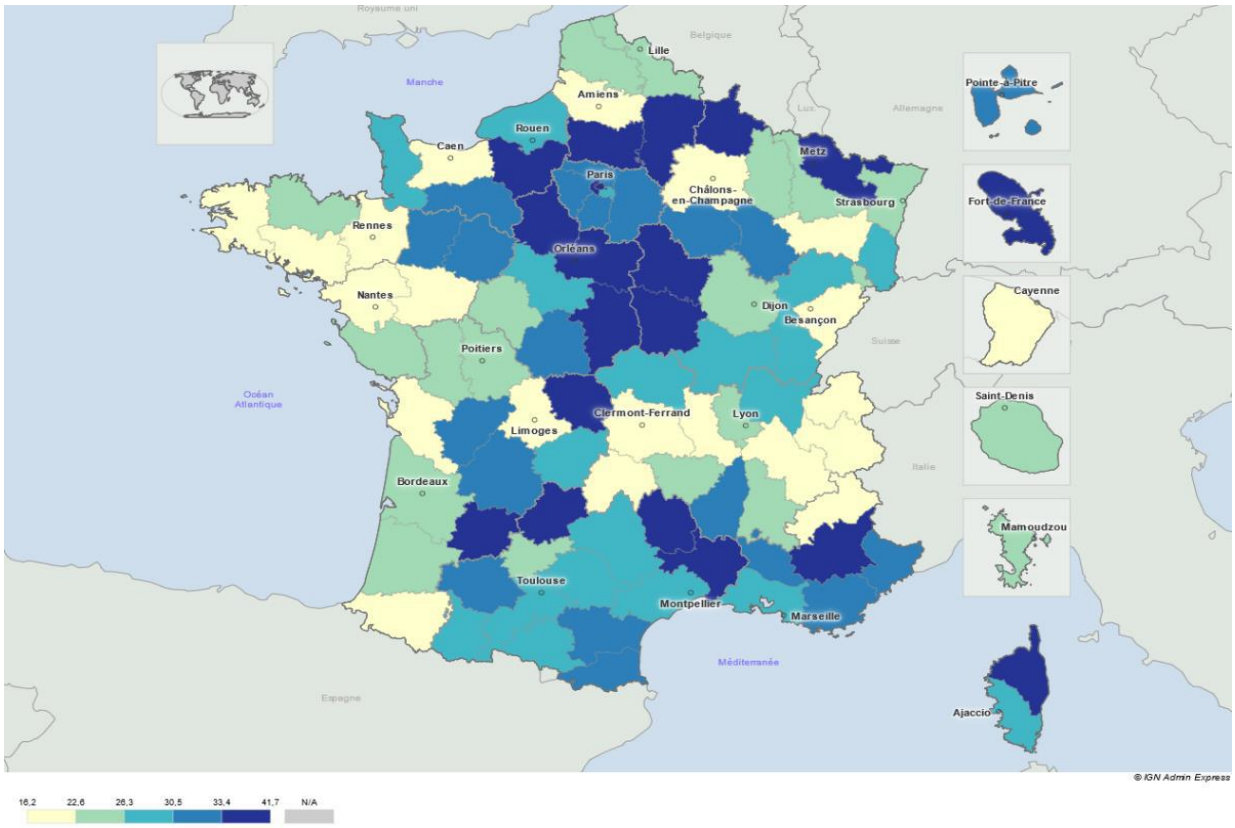

Situation en Normandie

4 232 médecins sont recensés en Normandie au 01/01/2024. Le nombre total de praticiens est en baisse depuis 10 ans (Figure 3).

À l'issue des épreuves dématérialisées nationales (ancien ECN) pour l'année universitaire 2023-2024, **3 387** postes ont été pourvus en médecine générale dont 195 postes en Normandie (**104** à l'Université de Rouen et **91** à l'Université de Caen). Le taux de fixation des médecins généralistes en région est de 70%. Parmi les **4 232** médecins ayant une activité en Normandie, **3 110** ont été formés dans l'une des deux universités normandes (figure 5).

Nous constatons également une forte représentation des femmes de moins de **50 ans** parmi les effectifs (Figure 4).

Figure 3 : Évolution du nombre de médecins en Normandie entre 2013 et 2023

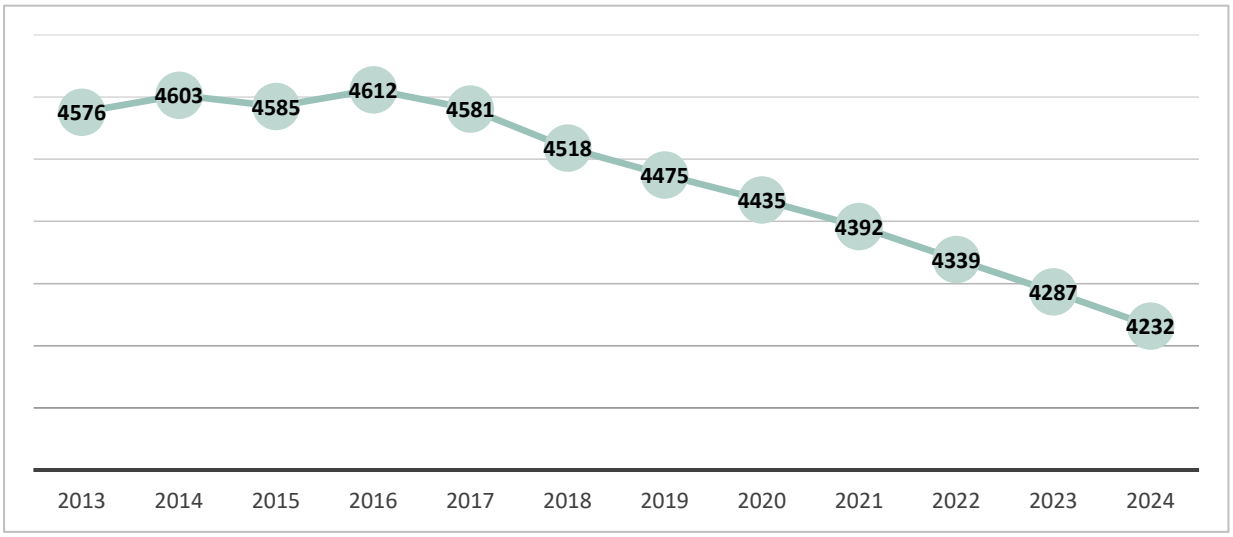

Carte 4 : Évolution du nombre de généralistes libéraux entre 2018 et 2023

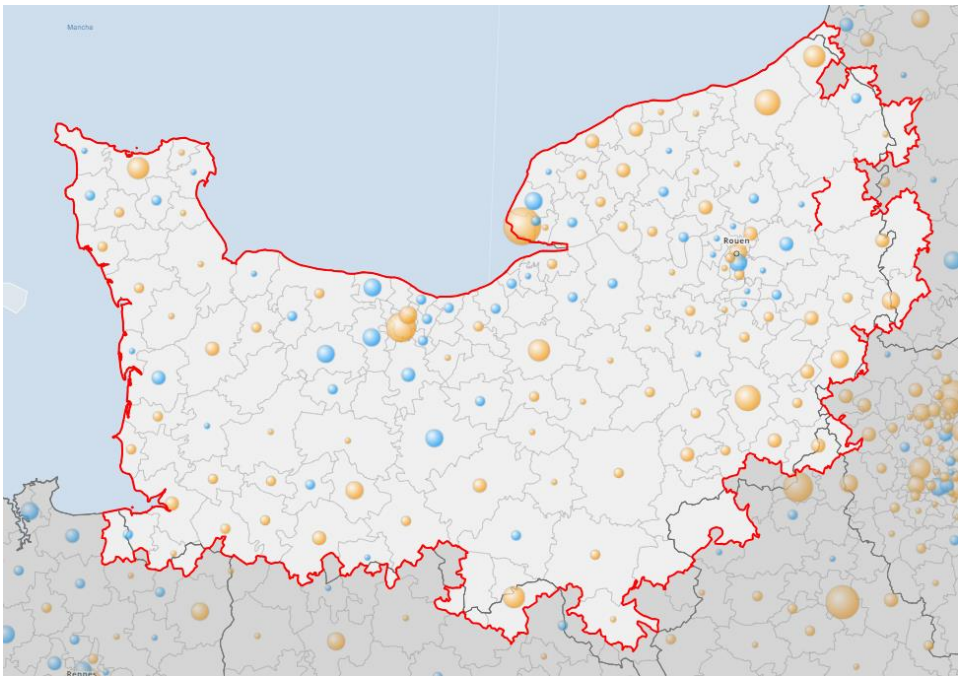

Figure 4 : Pyramide des âges des médecins généralistes en Normandie au 01/01/2024

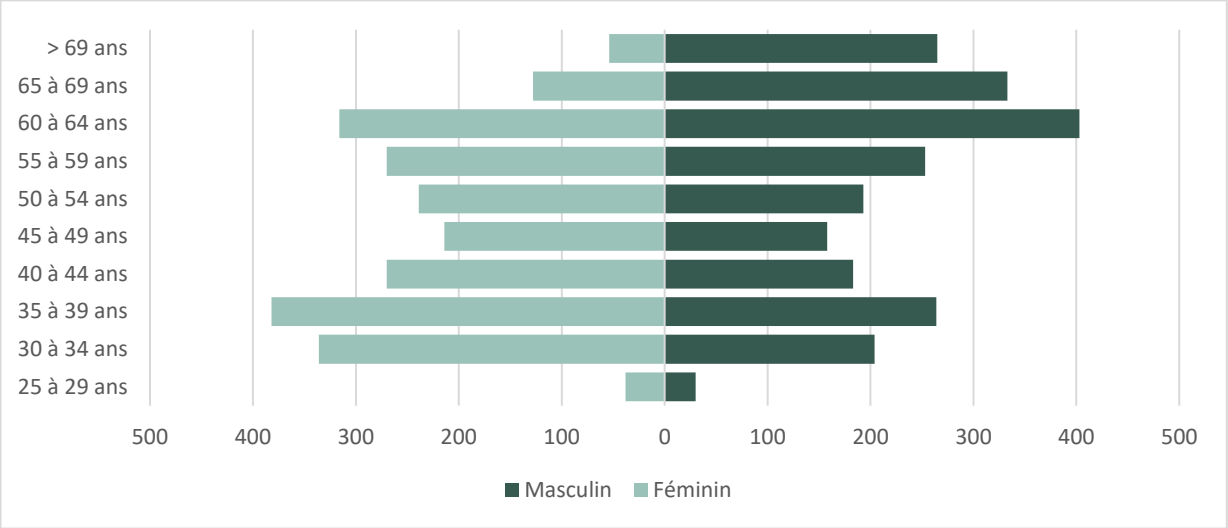

Tableau 3 : Répartition des modes d'activité des médecins généralistes au 01/01/2023

	Ensemble	Libéraux exclusif	Mixtes	Salariés hospitaliers	Autres salariés
Normandie	4 457	2 578	358	878	643

Figure 5 : Répartition des 3019 médecins généralistes formé en Normandie ayant une activité en Normandie en fonction de leurs UFR normand d'origine

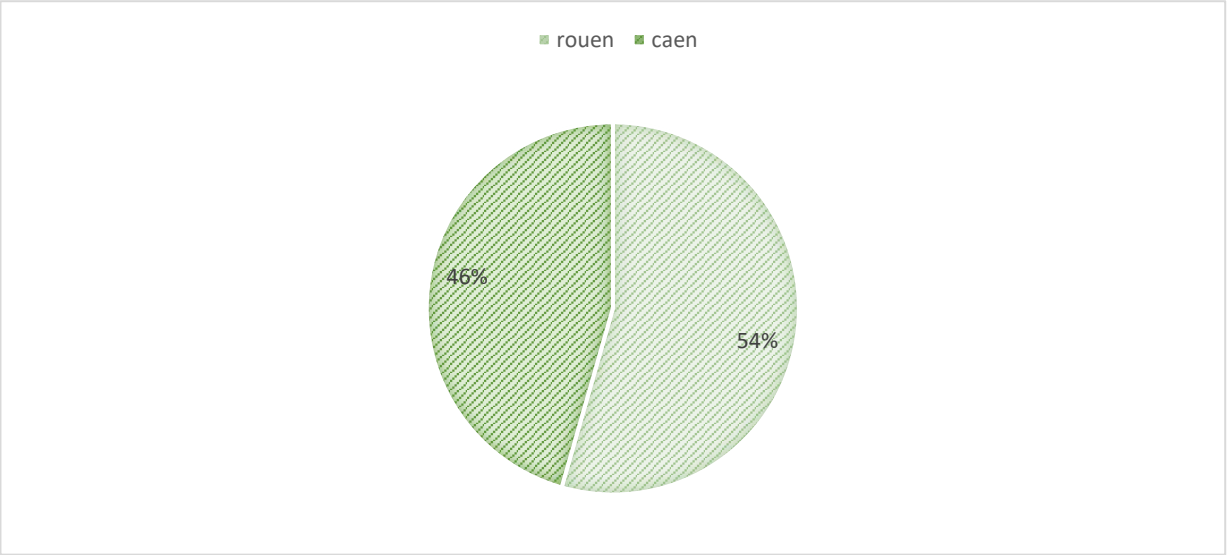

Carte 5 : Zonage conventionnel des médecins généralistes au 1er janvier 2024

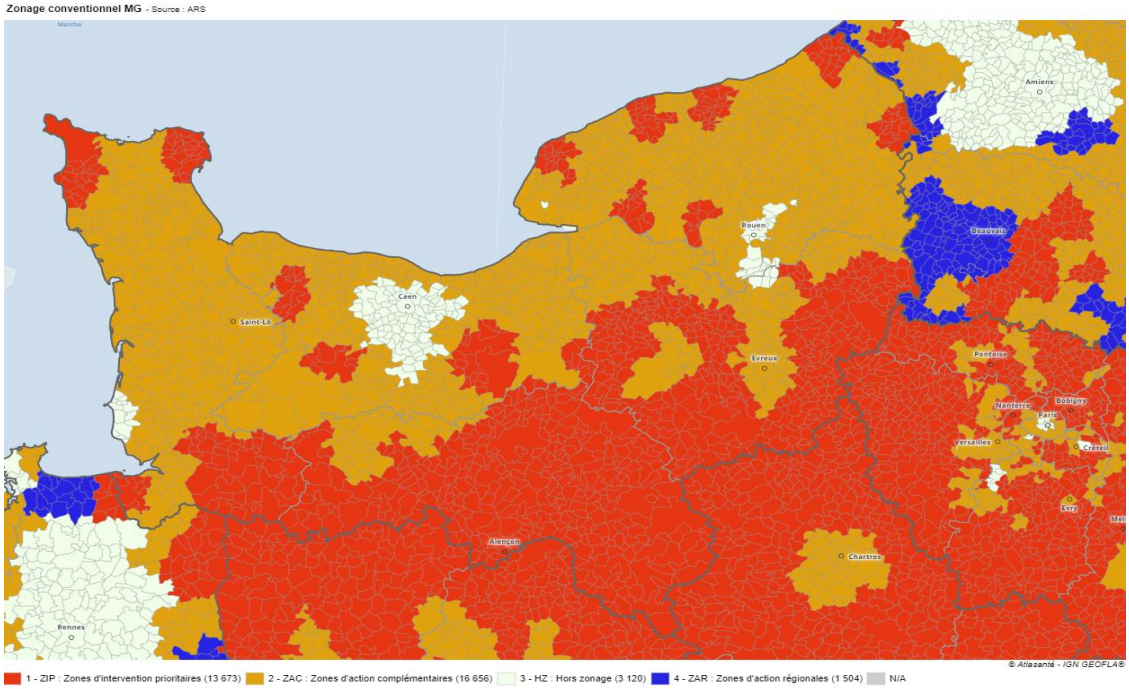

Carte 6 : Distance du médecin généraliste le plus proche (0-1 ; 2-9 ; 10-19 km) en 2023 et pôle d'attraction des médecins généralistes en 2023

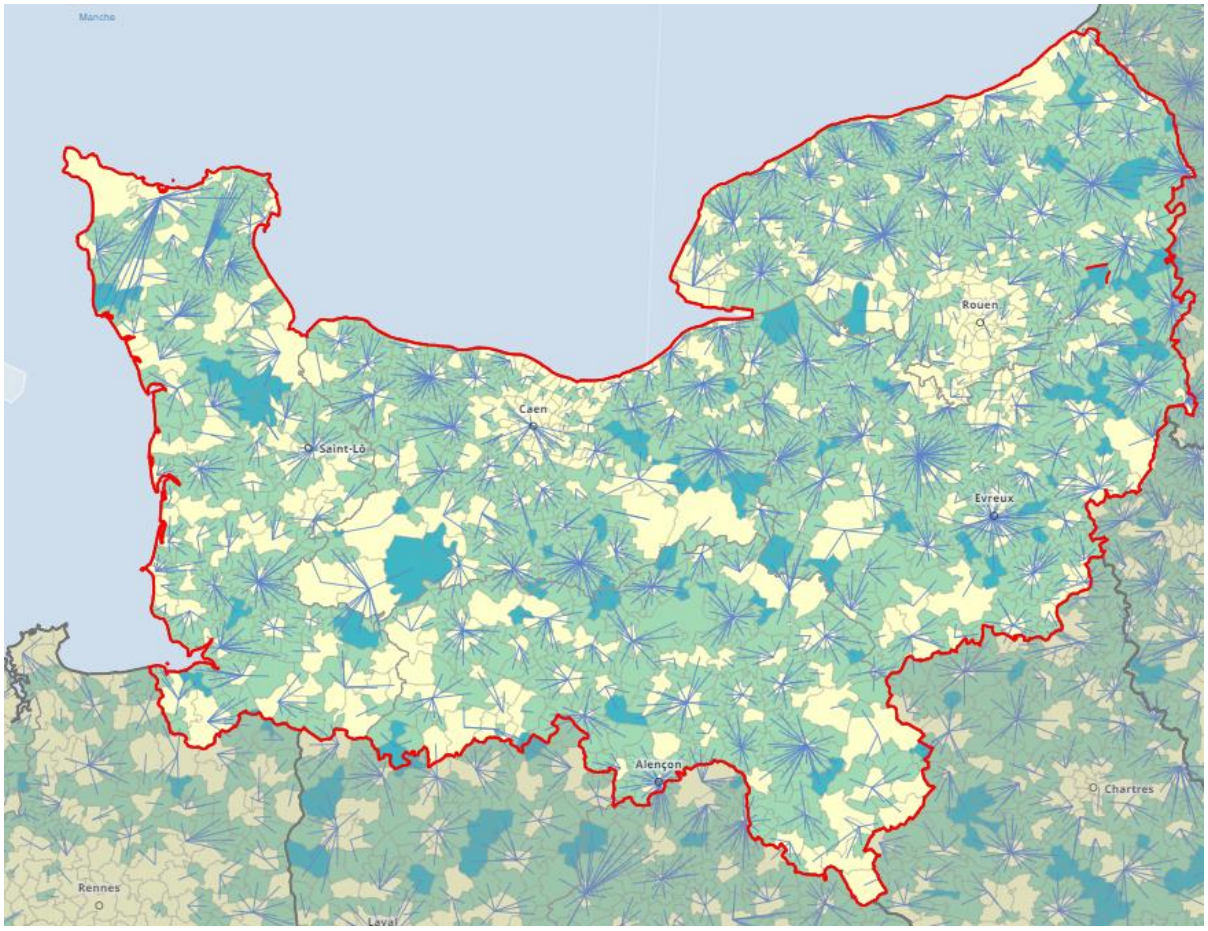

Source SNDS -ARS

Calvados

La situation dans le Calvados est inverse à celle de la région. Le Calvados a réussi à attirer de nouveaux médecins sur son territoire (Figure 6). Cela peut en partie s'expliquer par l'augmentation du nombre de places de formation depuis plusieurs années.

Figure 6 : Évolution du nombre de médecins dans le Calvados entre 2013 et 2024

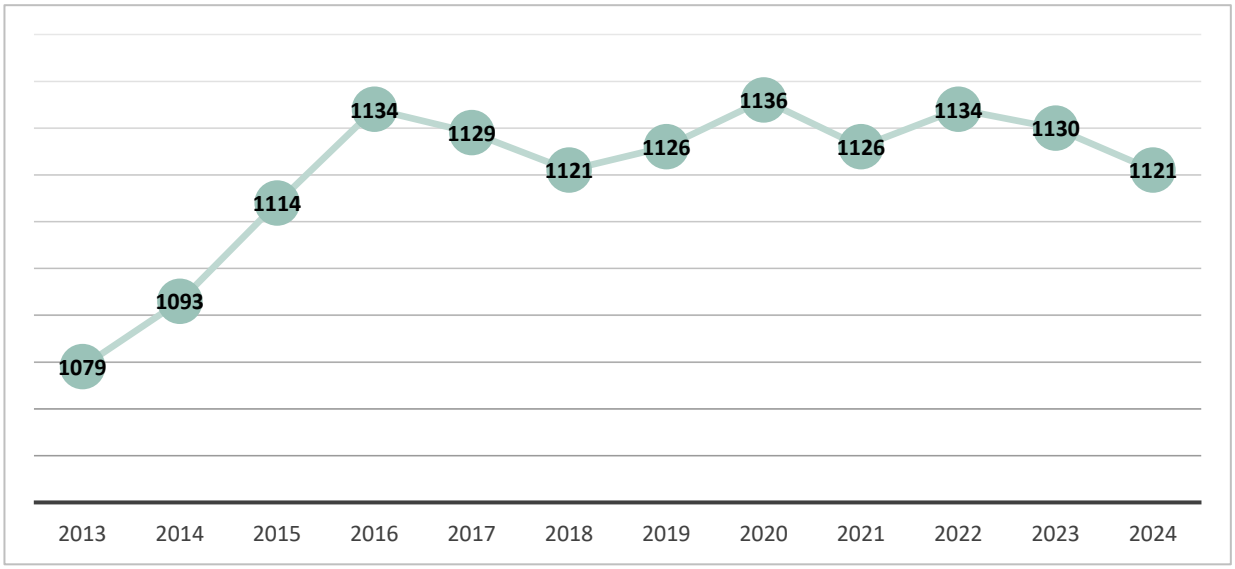

Figure 7 : Pyramide des âges des médecins généralistes dans le Calvados en 2023

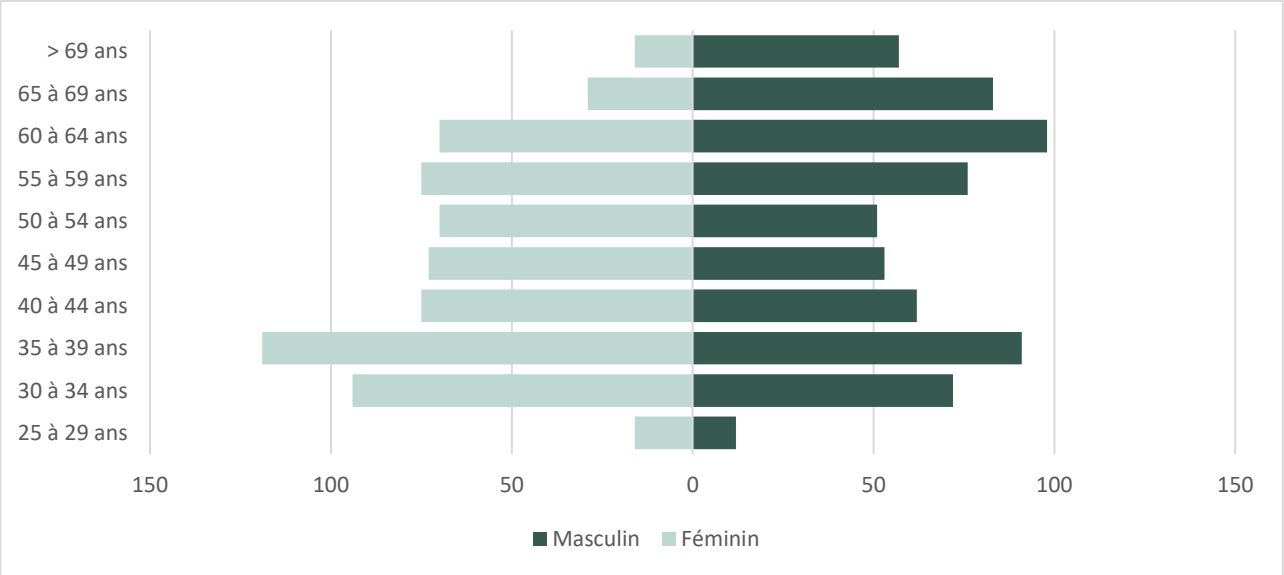

Tableau 4 : Répartition des modes d'activité des médecins généralistes dans le Calvados en 2023

	Ensemble	Libéraux exclusif	Mixtes	Salariés hospitaliers	Autres salariés
Calvados	1 117	689	108	221	159

Carte 7 : Distance du médecin généraliste le plus proche (0-1 ; 2-9 ; 10-19 km) en 2023 et pôle d'attraction des médecins généralistes en 2023

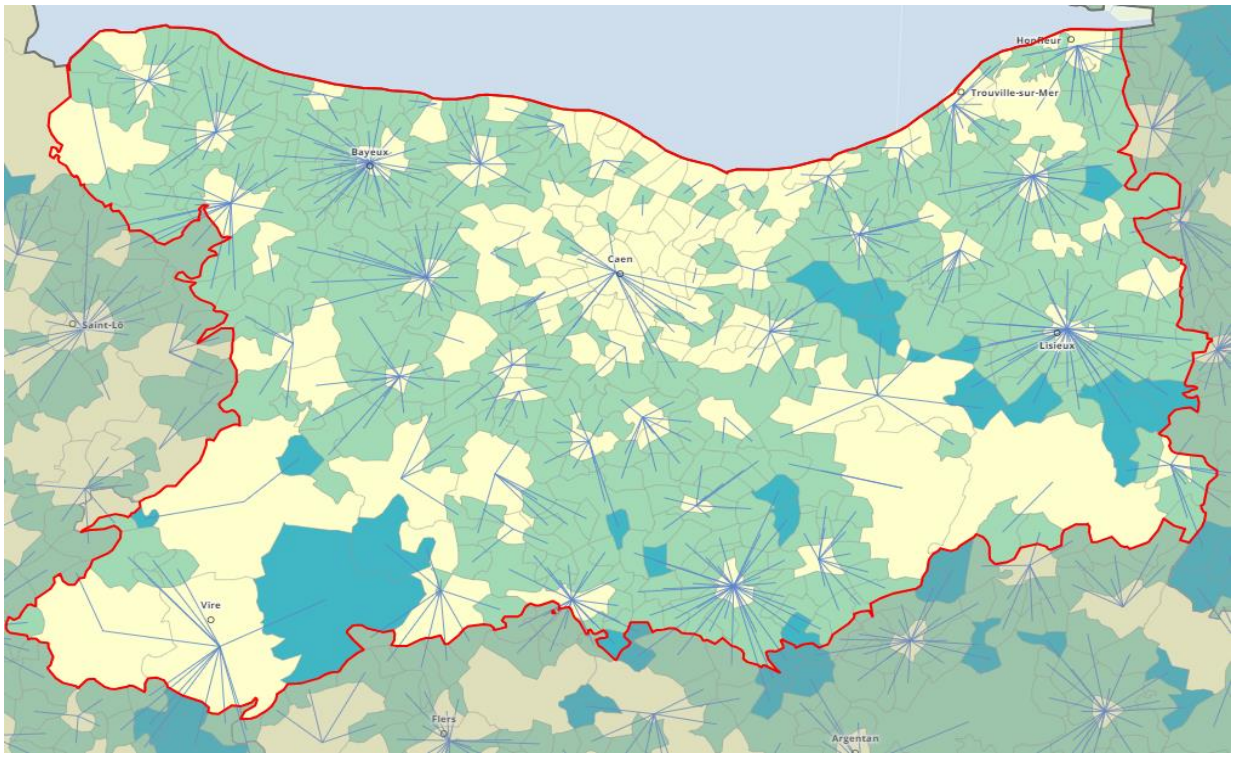

Carte 8 : Évolution du nombre de généralistes libéraux entre 2018 et 2023 dans le Calvados

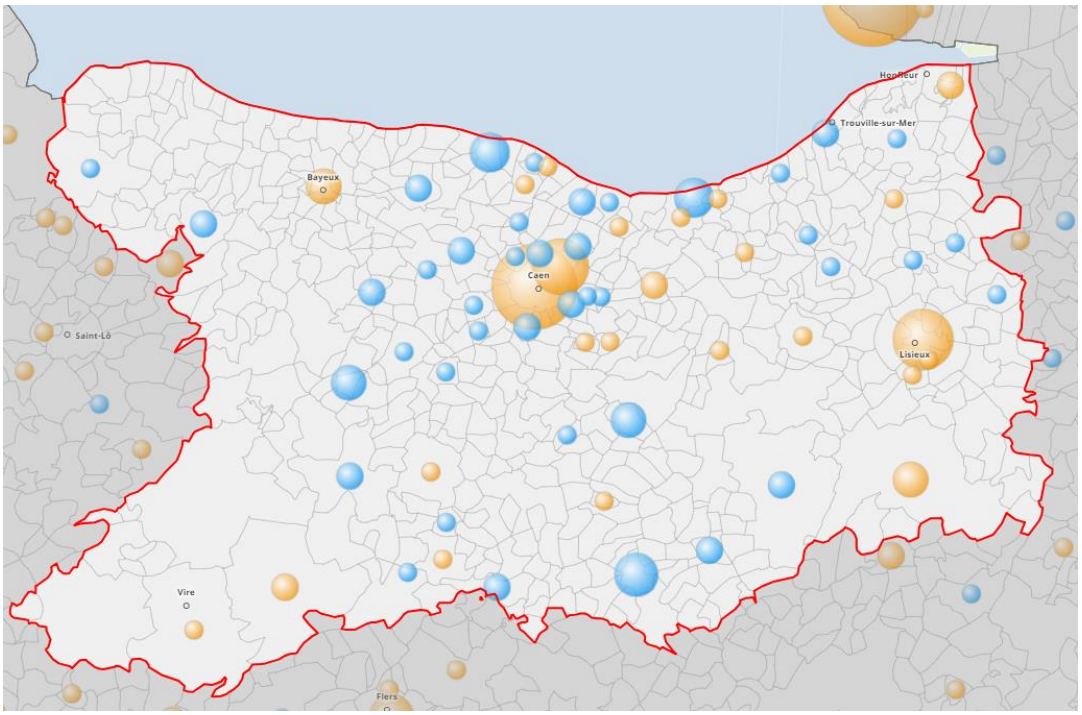

Eure

La situation dans l'Eure est comparable à celle observée au niveau national et en Normandie. Nous constatons une baisse du nombre de médecins entre 2013 et 2023, qui varie de **642** à **556** entre 2013 et 2023 (Figure 8).
De plus, **371** professionnels sont âgés de plus de 50 ans.

Figure 8 : Évolution du nombre de médecins généralistes dans l'Eure entre 2013 et 2023

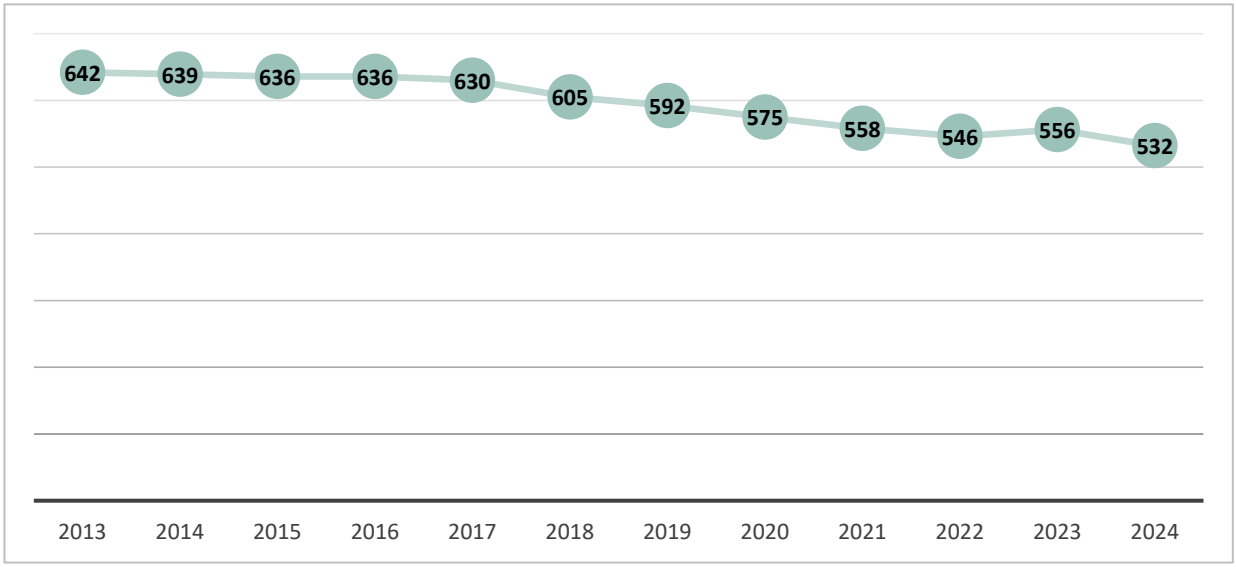

Figure 9 : Pyramide des âges des médecins généralistes dans l'Eure

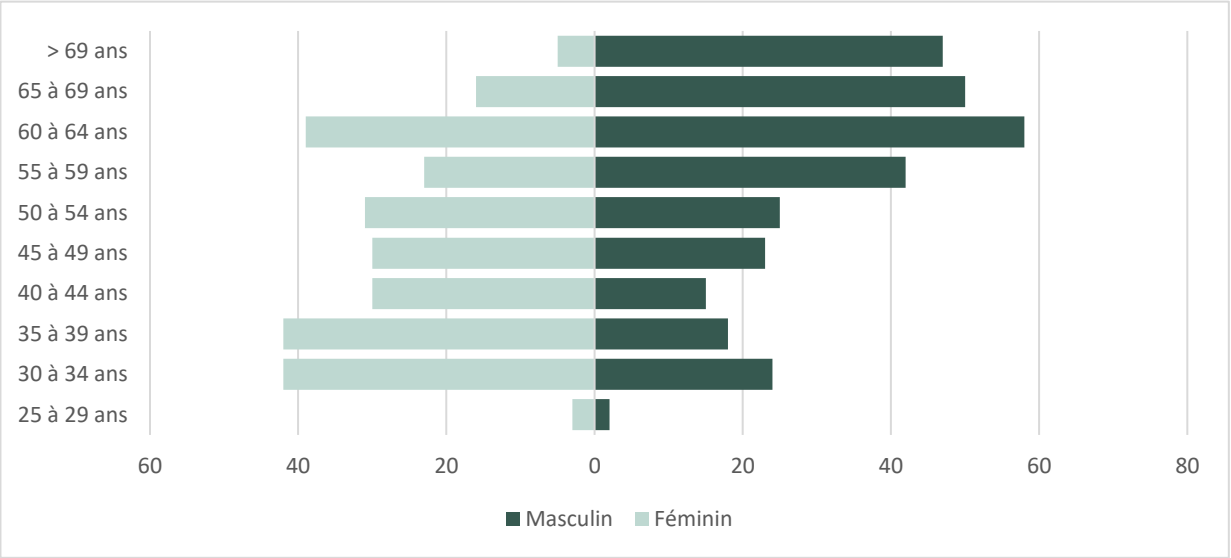

Tableau 5 : Répartition des modes d'activités des médecins généraliste dans l'Eure

	Ensemble	Libéraux exclusif	Mixtes	Salariés hospitaliers	Autres salariés
Eure	536	346	37	80	73

Carte 9 : Distance du médecin généraliste le plus proche (0-1 ; 2-9 ; 10-19 km) en 2023 et pôle d'attraction des médecins généralistes en 2023 :

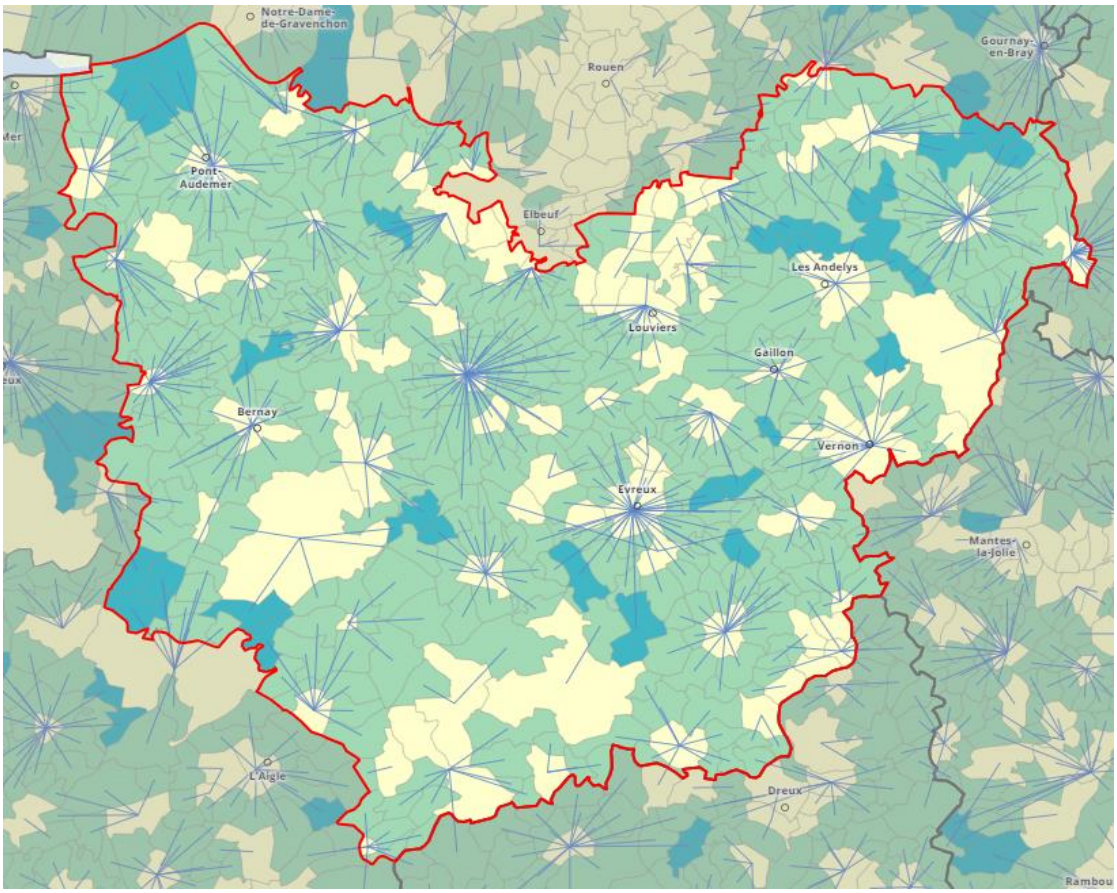

Carte 10 : Évolution du nombre de généralistes libéraux entre 2018 et 2023 dans l'Eure

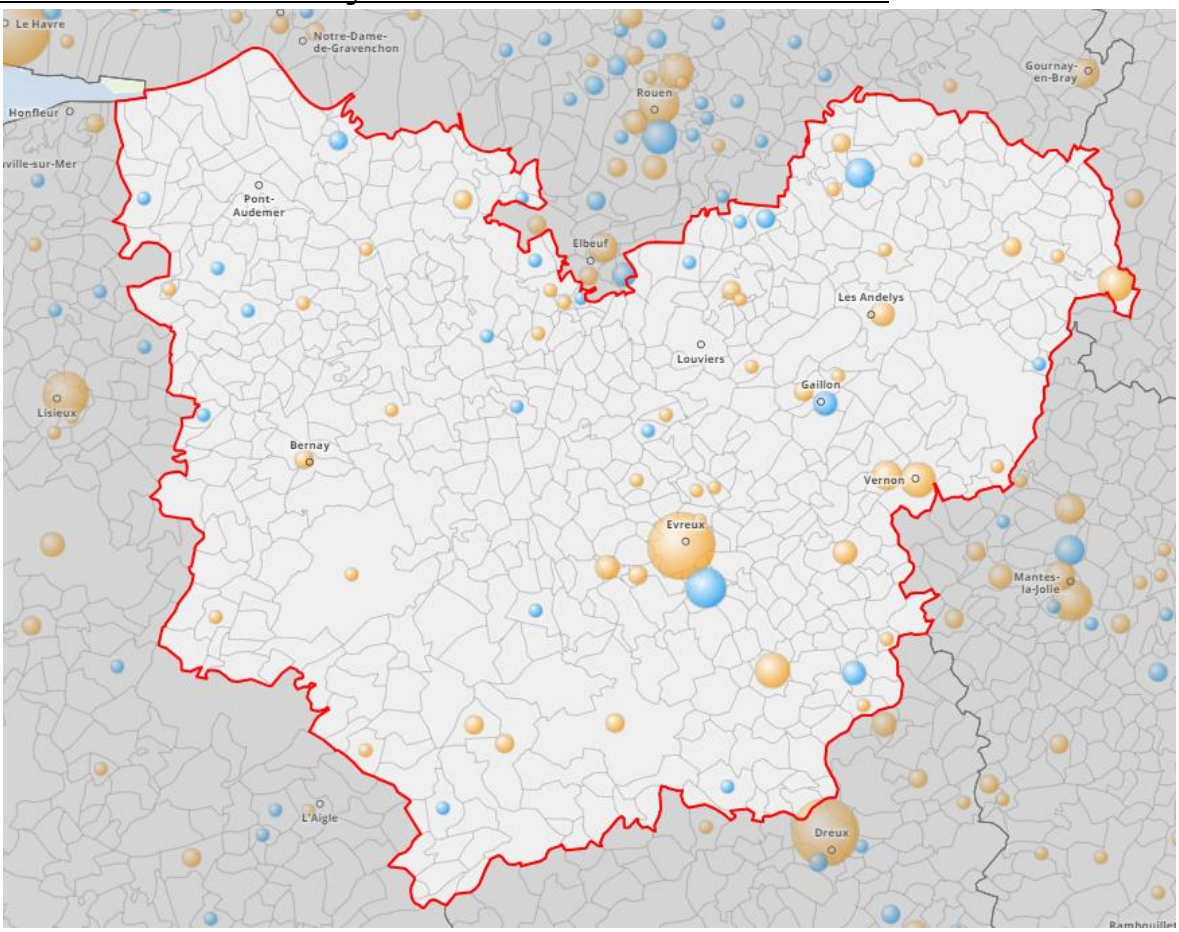

Manche

Nous constatons une évolution du nombre de médecins entre 2013 et 2023 de moins **57** médecins sur dix ans. (Figure 10). La cohorte d'âge la plus nombreuse est celle des **60-64 ans** (Figure 11).

Figure 10 évolution du nombre de médecins dans la Manche entre 2013 et 2024

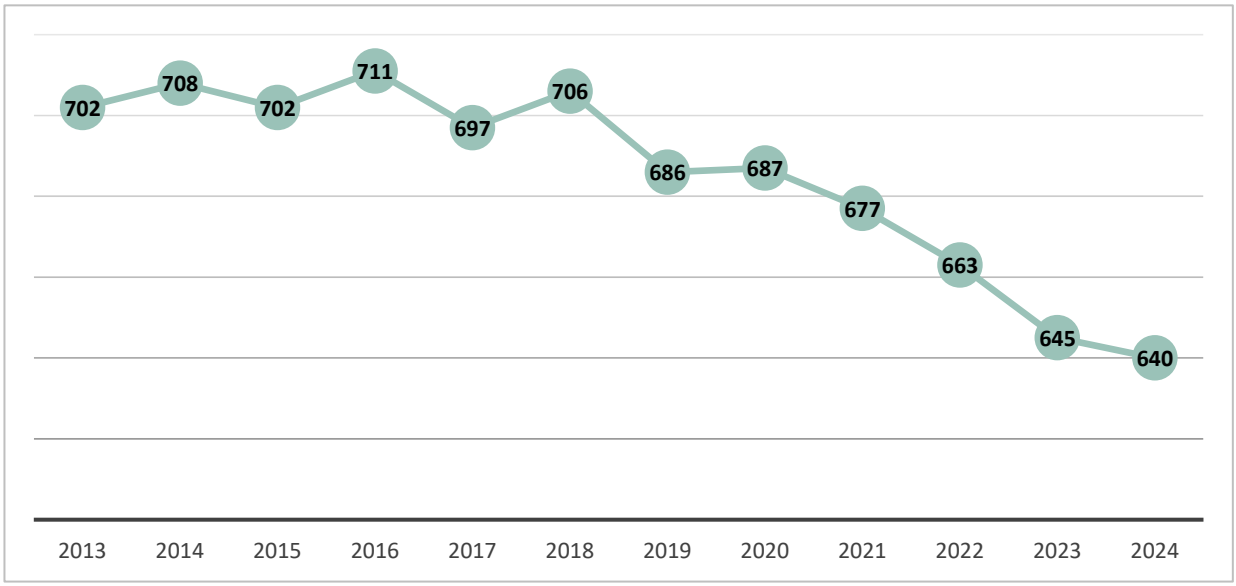

Figure 11 : Pyramide des âges

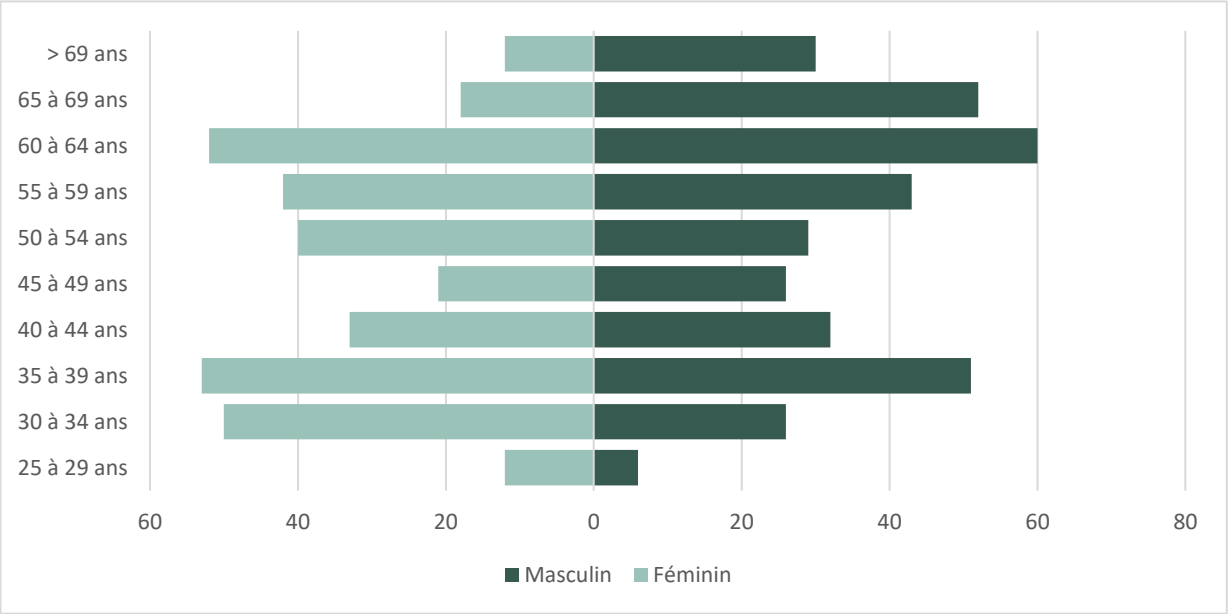

Tableau 6 : Répartition des modes d'activité

	Ensemble	Libéraux exclusif	Mixtes	Salariés hospitaliers	Autres salariés
Eure	637	329	48	162	95

Carte 11 : Distance du médecin généraliste le plus proche (0-1 ; 2-9 ; 10-19 km) en 2023 et pôle d'attraction

Carte 12 : Évolution du nombre de généralistes libéraux entre 2018 et 2023 pour la Manche

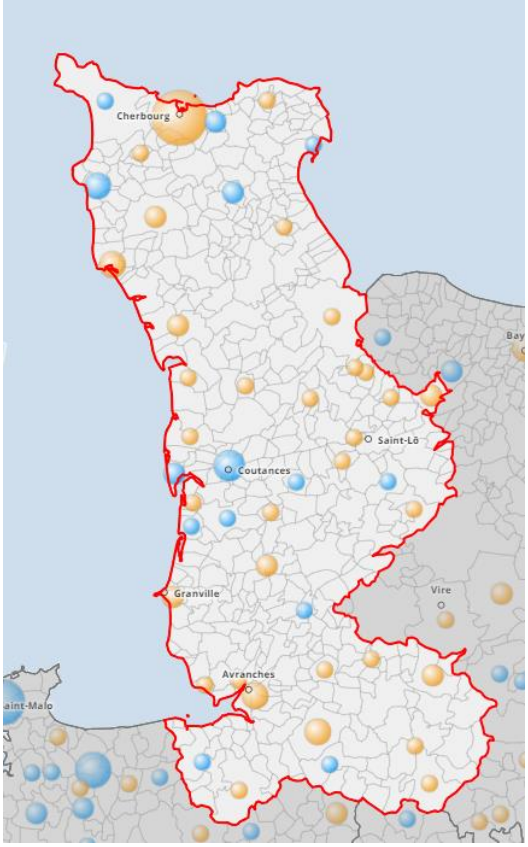

Orne

Dans le département de l'Orne, la situation est similaire à la situation régionale : nous constatons une diminution du nombre de médecins depuis 10 ans. Le groupe d'âge le plus représenté est celui des plus de **55 ans**.

Figure 12 : Évolution du nombre de médecins dans l'Orne entre 2013 et 2023

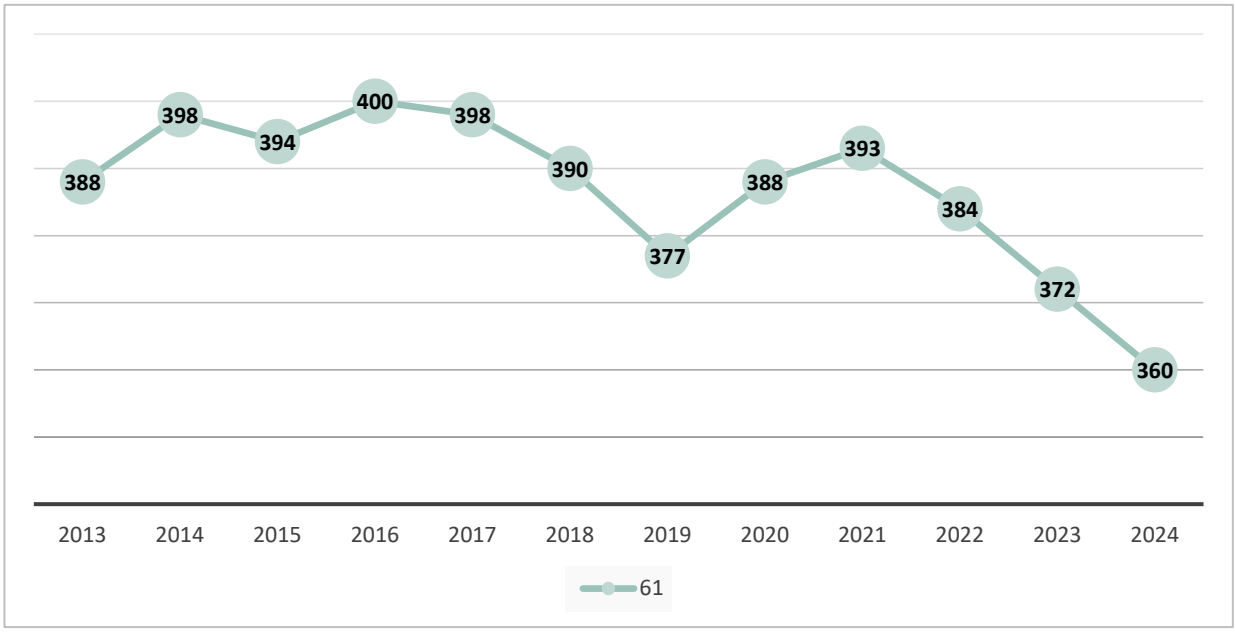

Figure 13 : Pyramide des âges

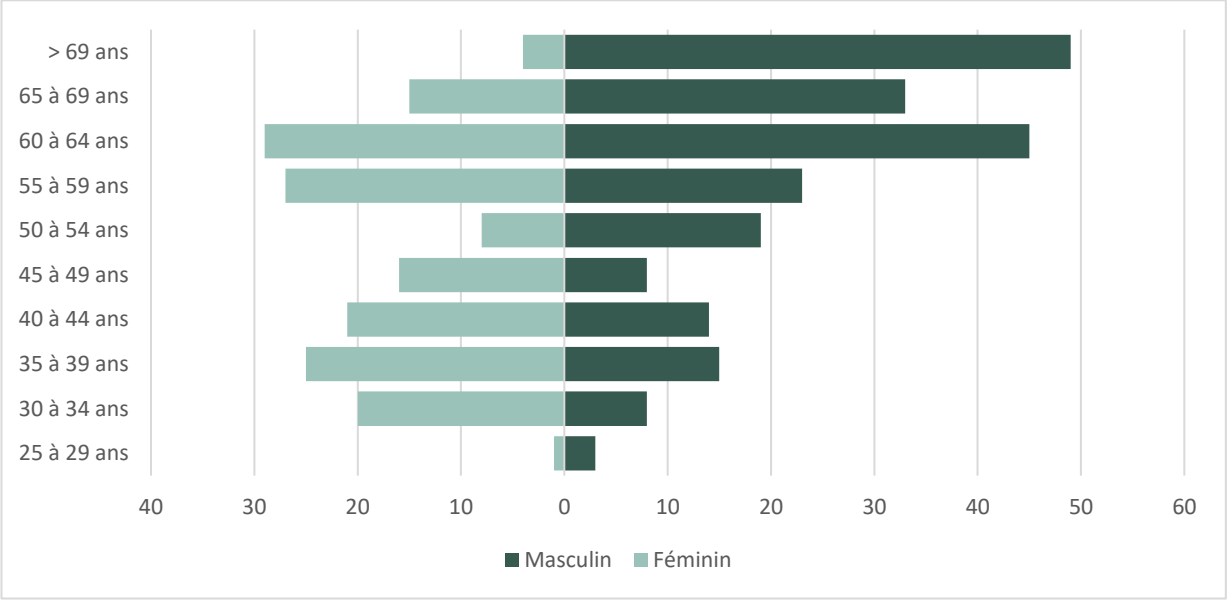

Tableau 7 : Répartition des modes d'activité

	Ensemble	Libéraux exclusif	Mixtes	Salariés hospitaliers	Autres salariés
Eure	357	159	39	103	56

Carte 13 : Distance du médecin généraliste le plus proche (0-1 ; 2-9 ; 10-19 km) en 2023 et pôle d'attraction des médecins généralistes en 2023

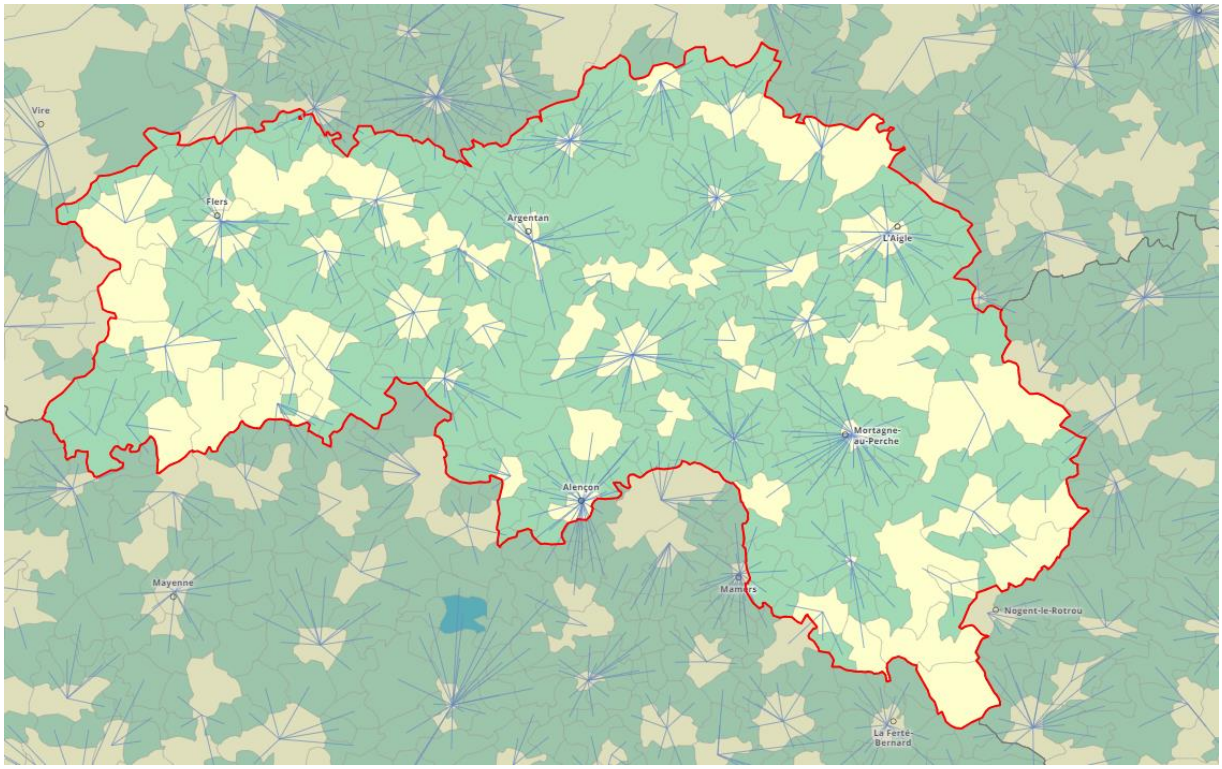

Carte 14 : Évolution du nombre de généralistes libéraux entre 2018 et 2023 dans l'Orne

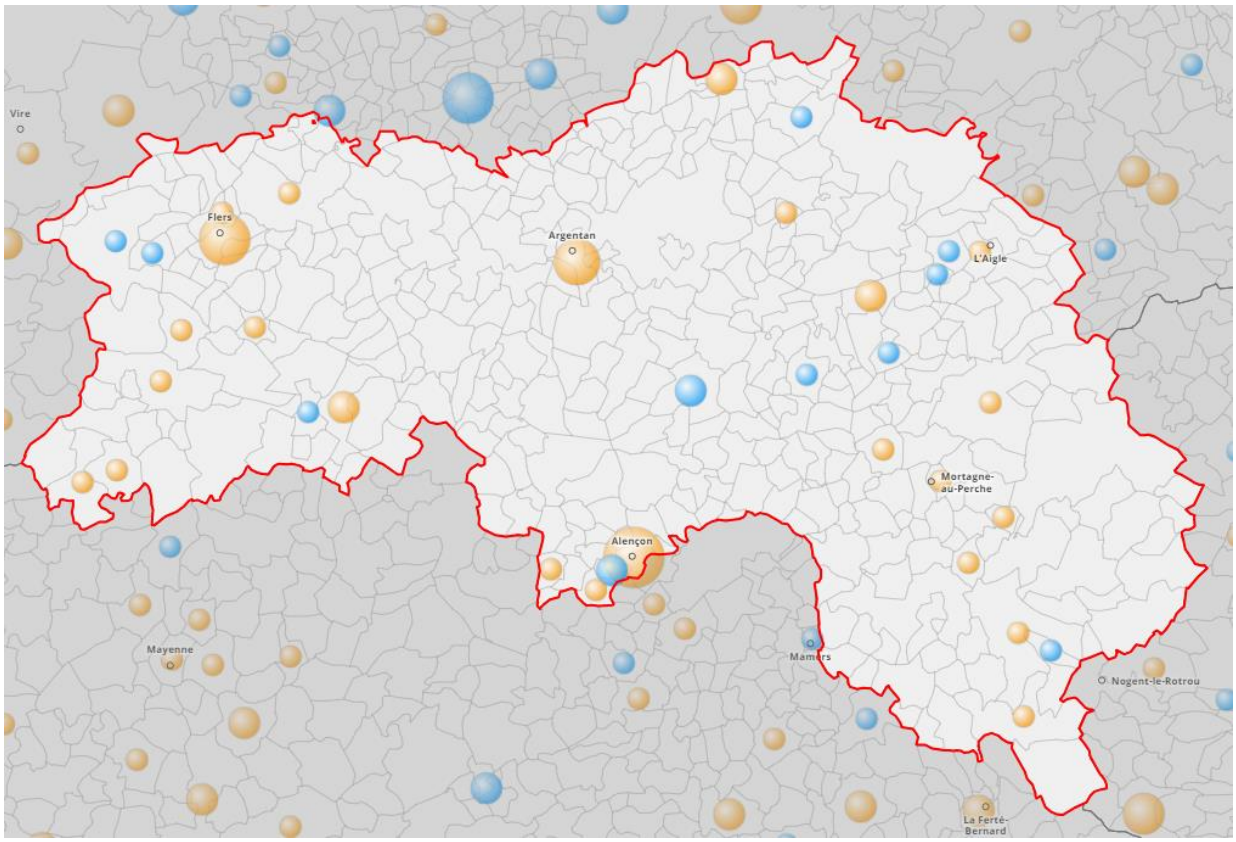

Seine-Maritime

La Seine-Maritime suit la tendance régionale et nationale. En effet le département a perdu **156** médecins en **10 ans** (Figure 14). Les jeunes médecins sont particulièrement représentés dans le département (Figure 15).

Figure 14 : Évolution du nombre de médecins en Seine Maritime entre 2013 et 2023

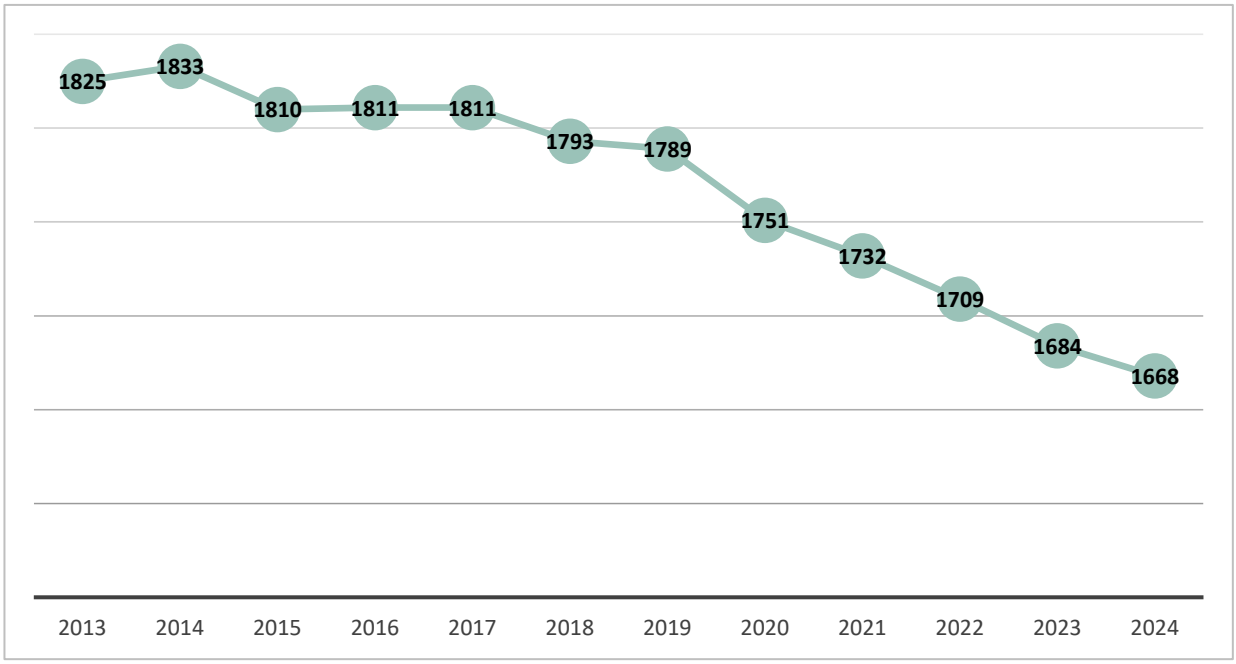

Figure 15 : Pyramide des âges

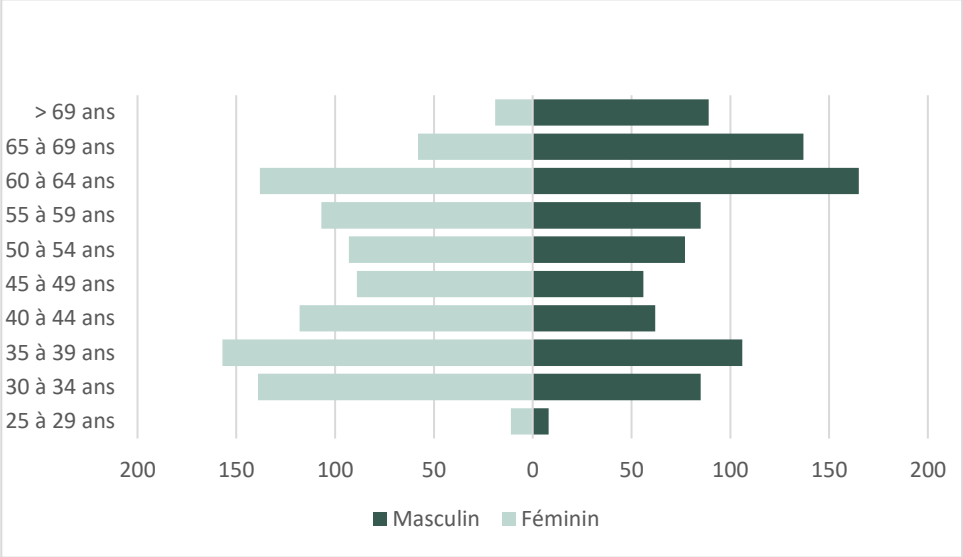

Tableau 8 : Répartition des modes d'activité

	Ensemble	Libéraux exclusif	Mixtes	Salariés hospitaliers	Autres salariés
Eure	1750	1055	126	312	257

Carte 15 : Distance du médecin généraliste le plus proche (0-1 ; 2-9 ; 10-19 km) en 2023 et pôle d'attraction des médecins généralistes en 2023

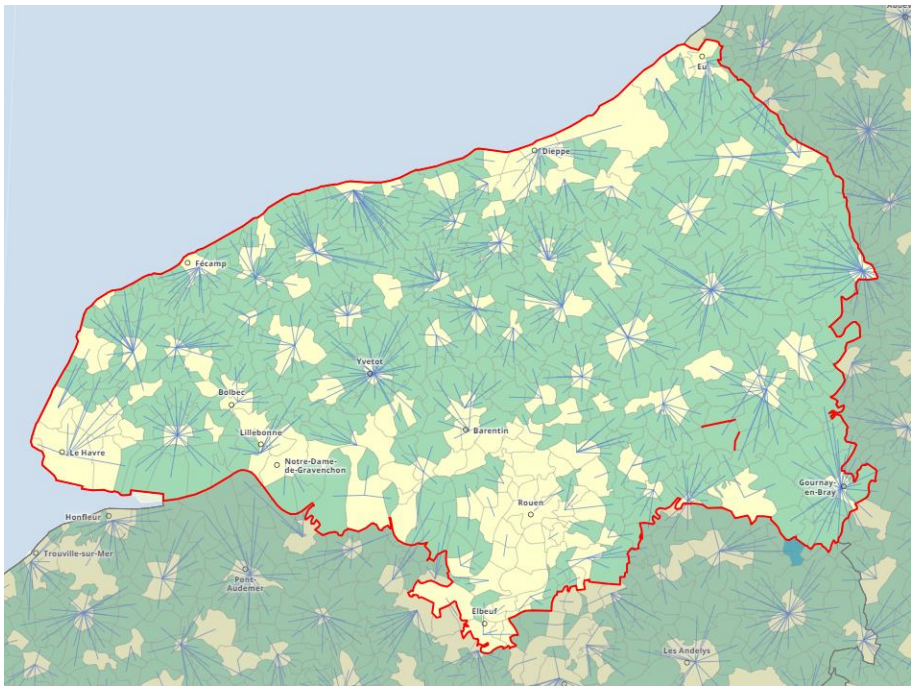
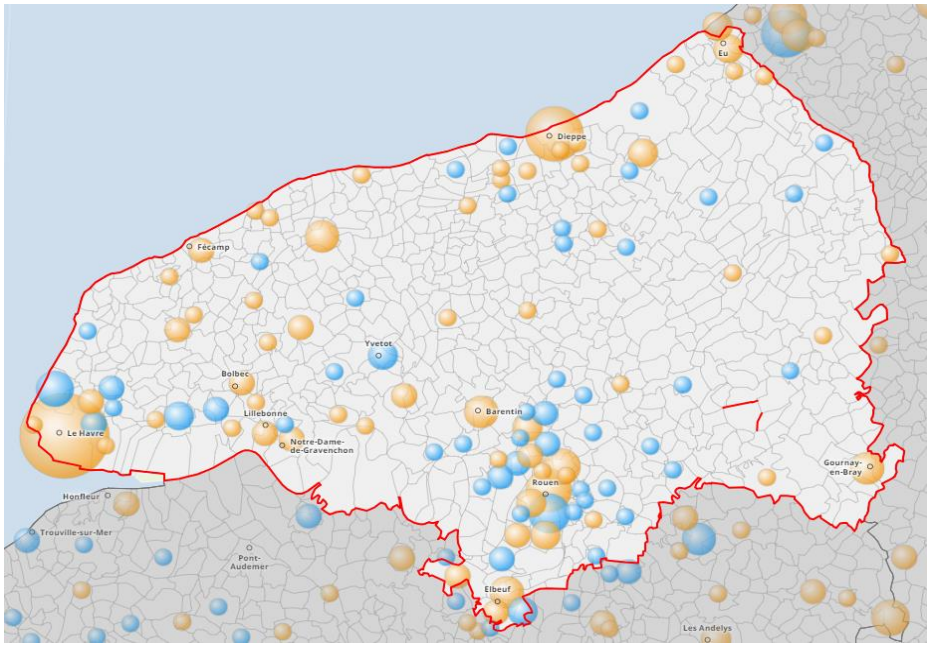
Carte 16 : Évolution du nombre de généralistes libéraux entre 2018 et 2023 pour la Seine-Maritime